Marktgemeinde Dobl-Zwaring
8143 Dobl-Zwaring, Unterberg 30
Tel.: +43 (0)3136/521 11-0
eMail: gde@dobl-zwaring.gv.at

Datum: 25.07.2024
120-2 / 06 - 2024
Kapellenstraße

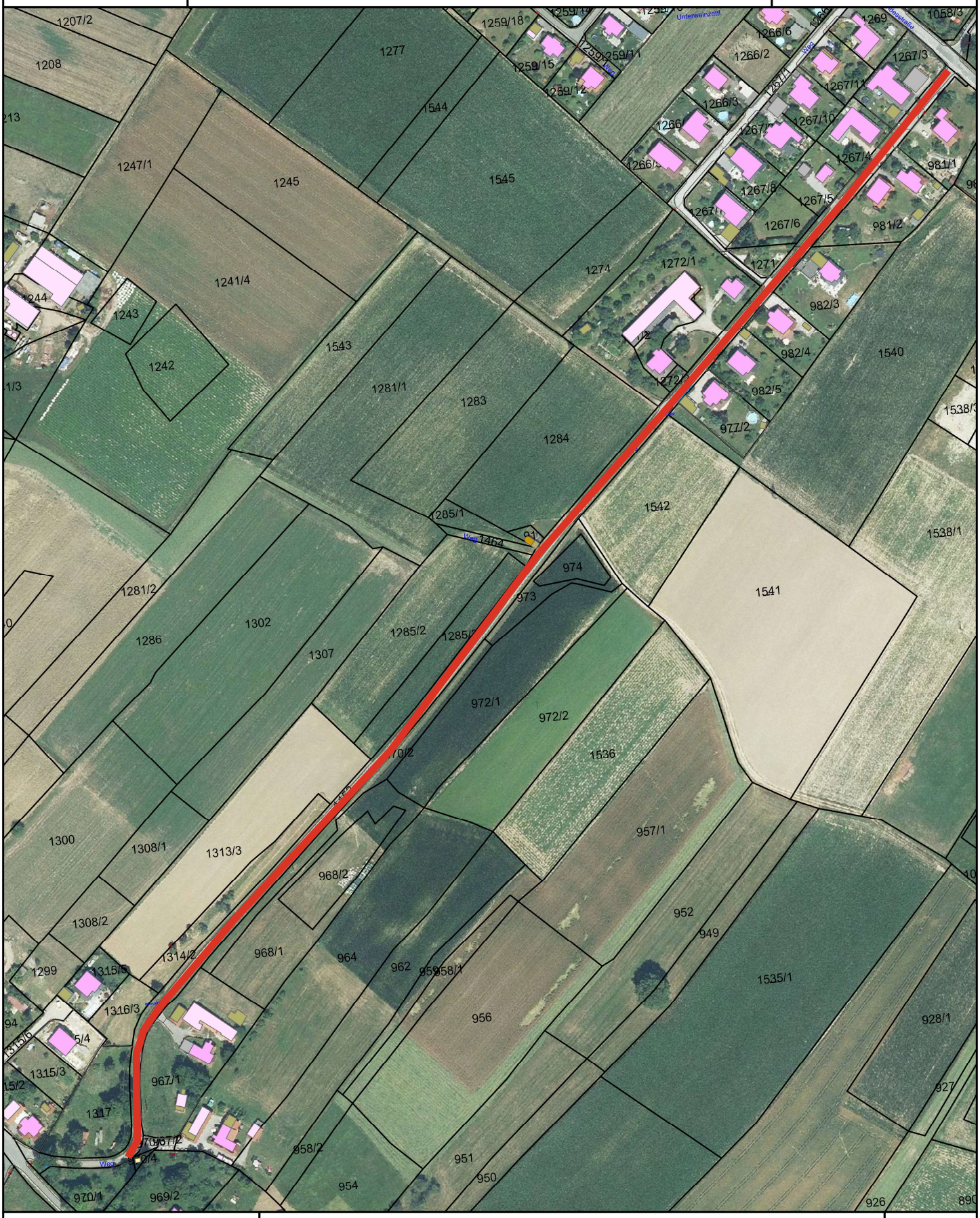

Maßstab 1 : 3 000

0 30 60 90 m

1cm = 30 m

@BEV 2001, DKM-Datenkopie vom 01.10.2023. Für die Richtigkeit, Vollständigkeit und Aktualität der Daten wird keine Haftung übernommen. Bei Grabungsarbeiten ist in jedem Fall das Einverständnis mit dem Leitungsbetreiber herzustellen.